Martinez de Peciña

Francisco Gonçalez de Lapasapuente y María López (Aprox. 1594)

Juan Martínez de Peciña (Aprox. 1610)

Ysabel Gonçalez de Lapasapuente López
Villabuena de Álava – 20/09/1614
Parroquia de San Andrés

Lapuebla de Labarca 28/02/1655
Prrq. Santa María

Joseph Martínez de Peciña Gonçalez de Lapasapuente (Samaniego – 19/03/1630)

Magdalena González

08/05/1658 Felipe

Joseph Martínez de Peciña Gonzalez
(Lapuebla de Labarca – 17/03/1657)
Prrq. Santa María

Magdalena Hochoa

26/01/1691 Manuel

Juan Martínez de Peciña Hochoa
(Navaridas – 03/07/1684)
Prrq- La Purísima Concepción

Maria Ana Viñegra

Miguel Martínez de Puelles Gonzalez de Lanciego y María Sáenz Navarrete Fernández
(Nacidos aprox.1695)
(∞ Navaridas 01/sm/1715)

Navaridas 08/02/1750 Prrq
La Purísima Concepción

Matheo Martínez de Peciña Viñegra
(Navaridas – 21/09/1727)
Prrq. La Purísima Concepción

(María Angel, Maria o Angela) Martínez de Puelles Sáenz Navarrete
(Navaridas – 25/05/1732)
Prrq. La Purísima Concepción

Parroquia de La Purísima Concepción – Navaridas
Variantes del apellido Martínez de Piziña, M. de la Piziña, M. Peciña y M. de la Peciña. De 2do. todos Martínez de Puelles.

13/05/1753 Mª Antonina	29/02/1756 Mathías
22/06/1758 Juan Baptista	25/11/1760 María Cathalina
10/06/1763 Margarita	01/09/1765 Juana

03/07/1768 Marcial y Pedro Pablo (gemelos)
10/03/1771 Thomas

Laguardia 20/03/1791
Prrq San Juan Bautista

Marcial Martínez de Peciña Martínez de Puelles
Navaridas 03/07/1768
Prrq. La Purísima Concepción

Celestina Agreda y Ortega
(Aprox. 1770)

Parroquia de San Juan Bautista – Laguardia
05/09/1792 Valentín Pablo Mtnez. de Lapiscina Agreda
10/06/1796 Francisca Antonia Mtnez. de Lapeciña Agreda
07/05/1806 Fernando Estanislao

Fernando Estanislao Martínez de la Piscina Agreda (en su matrimonio consta "y Ortega" – Su padre Marcial consta por 1ª vez como "de Lapiscina")
Laguardia (Álava) - 07/05/1806
Parroquia Sta. María de los Reyes

Felipa Fernández Sáenz de Olano
Navaridas (Álava) - 03/05/1811
Parroquia La Purísima Concepción

Faustino Fernández y Vicenta Sáenz de Olano
(Nacidos Aprox. 1785)
(∞ Aprox. 1808)

Padres confirmados, todos nacidos en Navaridas:
10/08/1835 Lorenzo Mtnez. de Lapiscina Fernández
10/10/1837 Luisa Mtnez. de Lp. Fernández
12/04/1839 Ecequiel Mtnez. de Lp. Fernández
03/02/1842 Pedro Nolasco Mtnez. de Lp. Fernández
29/08/1845 Hemeterio Celedonio Mtnez. de Lp. Fernández
18/03/1850 Gabriela Mtnez. de Lp. Fernández

Ecequiel Martínez de Lapiscina Fernández
Navaridas (Álava) – 12/04/1839
Parroquia La Purísima Concepción

Felipa Amurrio y Oyardo ---(Aprox.

Santiago Amurrio Quintana y María Oyardo Sáez de Lasheras

c

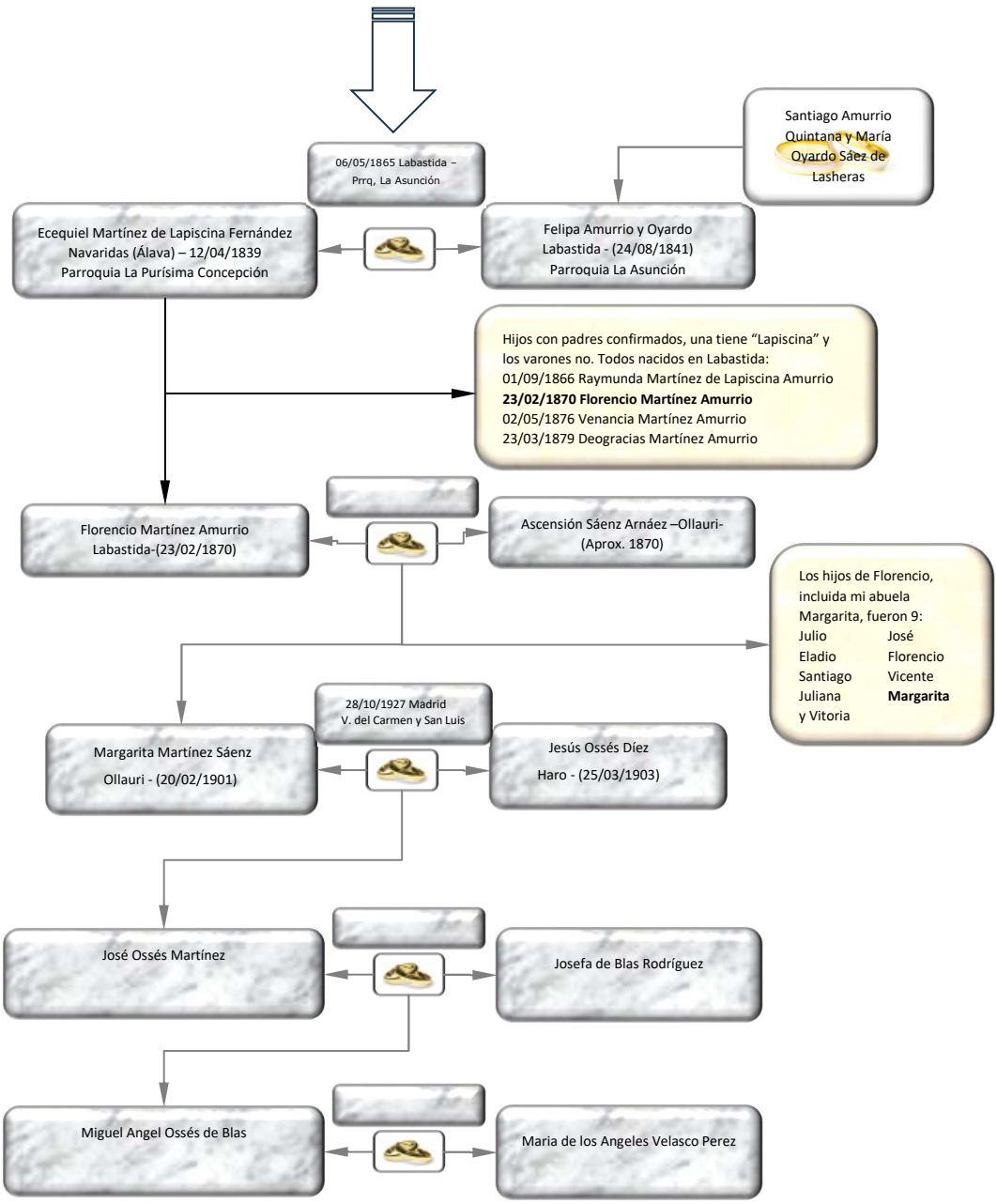
06/05/1865 Labastida – Prrq, La Asunción
Santiago Amurrio Quintana y María Oyardo Sáez de Lasheras
Ecequiel Martínez de Lapiscina Fernández Navaridas (Álava) – 12/04/1839 Parroquia La Purísima Concepción
Felipa Amurrio y Oyardo Labastida - (24/08/1841) Parroquia La Asunción
Hijos con padres confirmados, una tiene "Lapiscina" y los varones no. Todos nacidos en Labastida:
01/09/1866 Raymunda Martínez de Lapiscina Amurrio
23/02/1870 Florencio Martínez Amurrio
02/05/1876 Venancia Martínez Amurrio
23/03/1879 Deogracias Martínez Amurrio
Florencio Martínez Amurrio Labastida-(23/02/1870)
Ascensión Sáenz Arnáez –Ollauri- (Aprox. 1870)
Los hijos de Florencio, incluida mi abuela Margarita, fueron 9:
Julio José
Eladio Florencio
Santiago Vicente
Juliana Margarita
y Vitoria
28/10/1927 Madrid V. del Carmen y San Luis
Margarita Martínez Sáenz Ollauri - (20/02/1901)
Jesús Ossés Díez Haro - (25/03/1903)
José Ossés Martínez
Josefa de Blas Rodríguez
Miguel Angel Ossés de Blas
Maria de los Angeles Velasco Perez